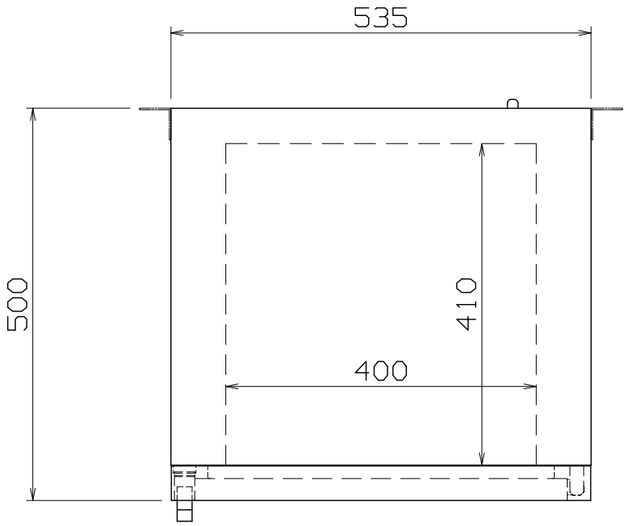

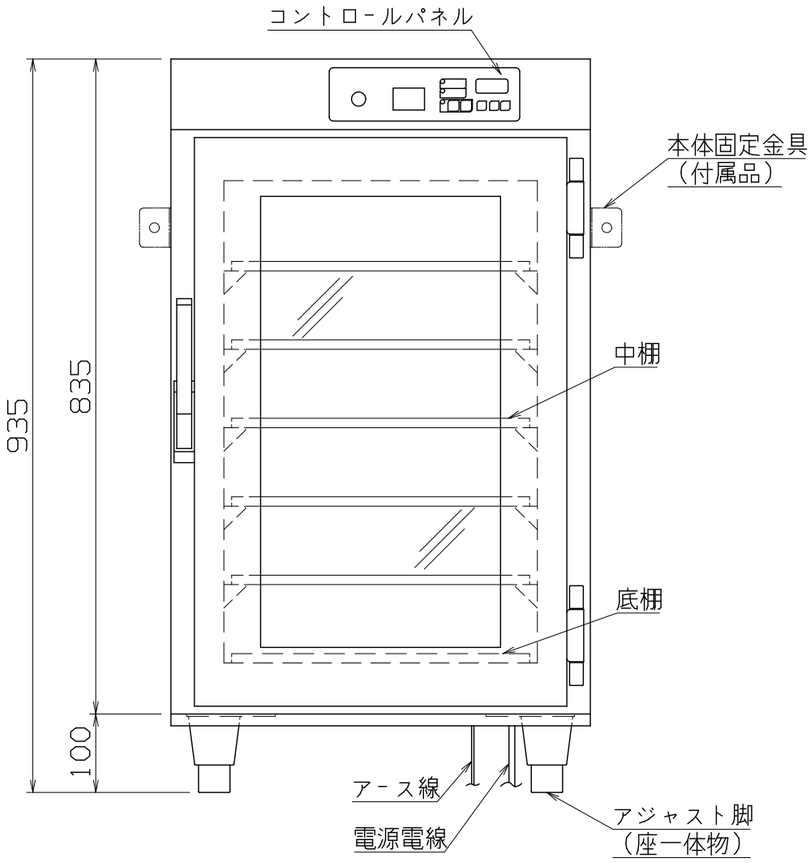

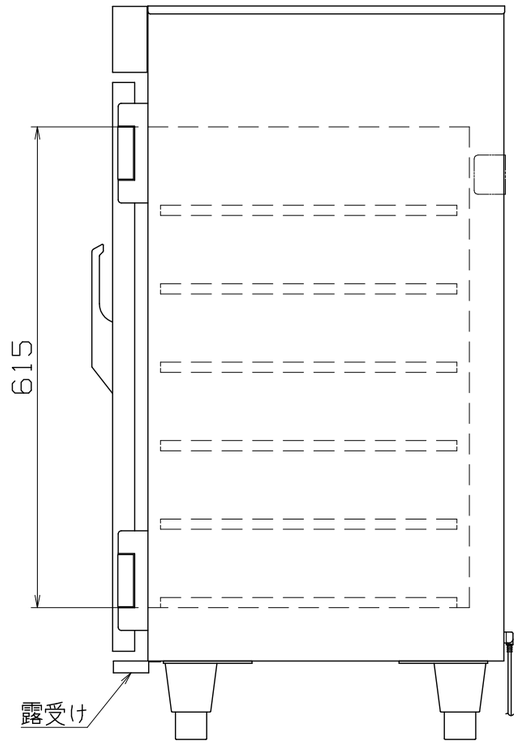

仕様

定格電圧	100V
定格消費電力	450W
一次側最大電流値	4.5A
推奨ブレーカー容量	定格電流：15A　感度電流：30mA
電源電線	2P-12A　プラグ付き　2m
アース線	付属

本体

本体外装	SUS430　t0.6　#4
本体内装	SUS430　t0.6　2B
扉	SUS430　t0.6　#4 （強化ガラス入り）
内容積	約100リットル
中棚	25mm間隔自在

付属品

中棚（自在式）	SUS430（パンチングなし）×5
底棚	SUS430（パンチングあり）×1
棚受け金具	SUS304（ツメなし）×20
本体固定金具	SUS430　t2.0　2個

㊥NB-100EGII

改定 CHANGE	A

コンセント形状

CD

第三角法	DIMENSION mm	尺度 SCALE 1:8 ~~NTS~~	作成日付 DATE 2016・3・1	ビーフェポット（アジャスト脚仕様）
株式会社アンナカ				535x500x935
検認 APPROVED Y.T	設計 DESIGNED S.F	照査 CHECKED H.S	作成 DRAWN S.F	SD330887